



*SCHEMA DI MONTAGGIO
E CATALOGO RICAMBI*

ISEKI TLE

MODELLI:

ISEKI : TLE 3400
MASSEY FERGUSON 1700E

LIBRETTO DI USO E MANUTENZIONE

Ringraziando per l'acquisto effettuato, vi elenchiamo alcune brevi e semplici operazioni di manutenzione per mantenere efficiente ed in buono stato la vostra cabina.

PULIZIA e LAVAGGIO

Per la pulizia interna si consiglia di togliere e pulire a parte i tappeti mobili per non impregnarli di acqua. I rivestimenti fissi sono lavabili con acqua.+

REGISTRAZIONE PORTE

Dopo il montaggio della cabina sulla trattrice può rendersi necessario regolare la chiusura delle portiere regolando il fissaggio della serratura. Questa operazione è da ripetersi ogni qualvolta viene smontata e rimontata la cabina.

Per mantenere una efficace chiusura della portiere sconsigliamo vivamente di lavorare con le portiere aperte in quanto le vibrazioni prolungate potrebbero compromettere le cerniere.

IMPIANTO DI RISCALDAMENTO/VENTILAZIONE (trattori raffreddati ad acqua)

Si ricorda che per passare dal riscaldamento alla ventilazione occorre chiudere il rubinetto di mandata dell'acqua calda che si trova in cabina

PULIZIA E SOSTITUZIONE FILTRI

Consigliamo di soffiare il filtro di aspirazione ogni 150 ore di lavoro del trattore. Invece ogni 1000 ore di lavoro consigliamo di pulire integralmente l'impianto sempre usando aria compressa. Per accedere all'impianto bisogna rimuovere il tetto in plastica o in lamiera previa rimozione della siliconatura. Nel rimontaggio del tetto raccomandiamo di eseguire nuovamente la sigillatura con l'uso di silicone. E' consigliabile cambiare il filtro 1 volta all'anno.

Per i **filtri a carboni attivi** hanno una durata limitata per cui se ne consiglia l'utilizzo solo durante i trattamenti e di sostituirlo con un filtro normale per gli altri lavori. Il filtro a carboni attivi deve essere conservato nell'apposita confezione.

La durata del filtro dipende molto dalle condizioni di lavoro, comunque la durata media sono 150 ore di lavoro.

IMPIANTO DI ARIA CONDIZIONATA

Ricordiamo che per un buon funzionamento è fondamentale mantenere pulito il radiatore posto sul tetto e la carica del gas nel compressore.

Per la pulizia del radiatore usare aria compressa max. a 3.5 bar per non rovinare il corpo radiante.

Per la carica del compressore non superare il peso indicato (0,7 Kg per i compressori grandi e 0,5 Kg per i compressori piccoli) per non mandare il sistema in sovra pressione.

Per maggiori dettagli rifarsi al libretto specifico della casa costruttrice.

Per ogni ulteriori informazione il nostro staff e i nostri tecnici sono a vostra completa disposizione.

AGRITAL S.r.l.
Via Leonardo Da Vinci, 20
24040 Arzago d'Adda
(BERGAMO) - ITALY
TEL : +39-0363-87633
FAX : +39-0363-87355
E-Mail: agrital@agrital.com
WEB site: <http://www.agrital.com>



REGISTRAZIONE GARANZIA

Gentile cliente,

La garanzia è valida solo se completamente compilata ed inviata entro 15 giorni dalla data di acquisto ad Agrital srl. La garanzia può essere inviata via fax o via e-mail.

Modello della cabina o del trattore: _____

Numero matricola cabina: _____

Data di acquisto: _____

Ragione sociale rivenditore: _____

La garanzia con validità 12 mesi è valida solo sui particolari che presentino difetti di fabbrica, non è riconosciuta per parti danneggiate dall'utilizzatore oppure di normale usura.

Per l'impianto di aria condizionata compilare anche la garanzia del costruttore dell'impianto.

Il cliente dichiara altresì di aver ricevuto il libretto di uso e manutenzione, di essere stato informato a dovere dal rivenditore sul corretto utilizzo della cabina, dei suoi impianti. Per l'impiego di eventuali DPI per l'uso della cabina seguire le prescrizioni e le indicazioni del proprio medico del lavoro.

Il rivenditore conferma di aver installato, o aver fatto installare, la cabina rispettando tutte le indicazioni fornite dal costruttore al fine che l'omologazione OECD-SAE sia valida.

Timbro del rivenditore:

Data e luogo: _____

Nome e Cognome o
denominazione sociale: _____
(in stampatello)

Firma:

.....

MONTAGGIO CABINA



MONTAGGIO PORTA TARGA



MONTAGGIO TAPPETINO ZONA SEDILE



MONTAGGIO TAPPETINO ZONA SEDILE

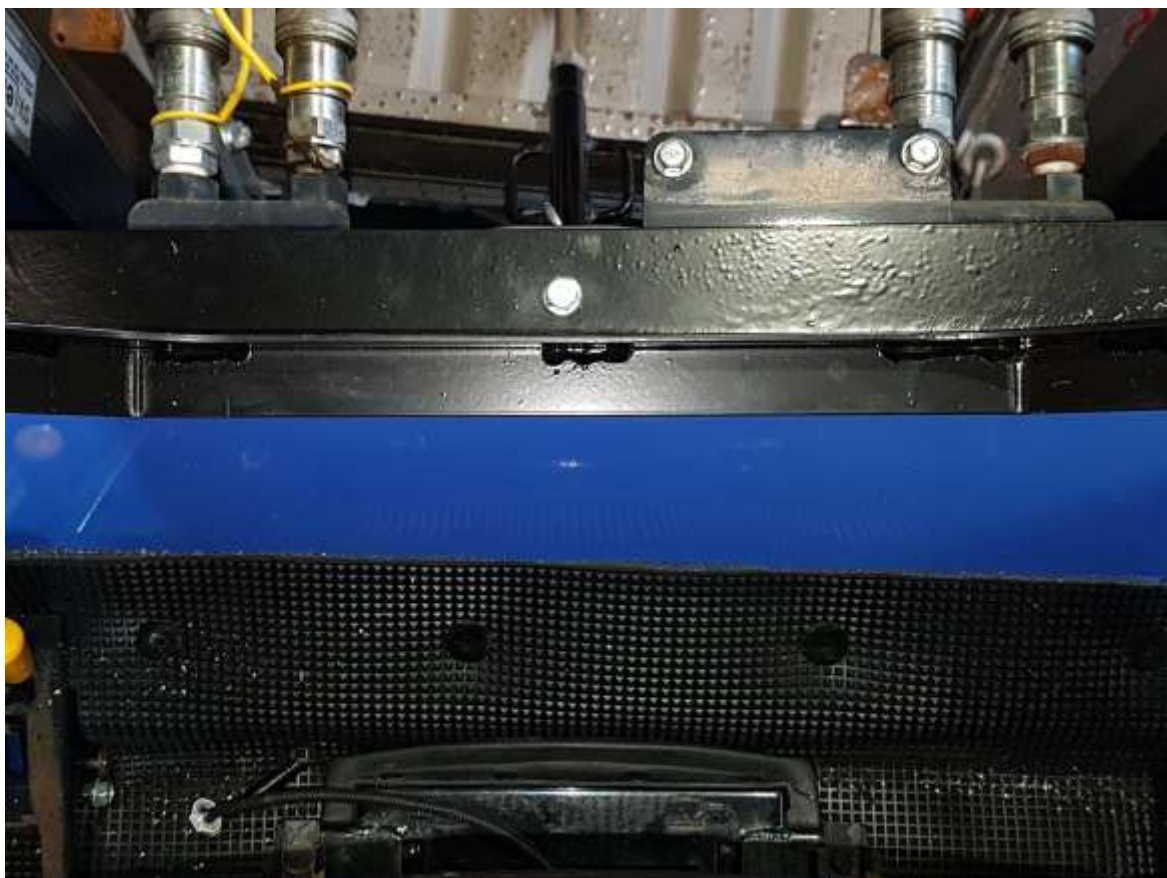

MONTAGGIO TAPPETINO ZONA POSTERIORE



MONTAGGIO CHIUSURA GIROCOFANO



POSA CAVI ELETTRICI PER RISCALDAMENTO



PARTICOLARE STAFFA PORTA FANALINO/FRECCIA



VISTA ANTERIORE CABINA MONTATA



VISTA POSTERIORE CABINA MONTATA



POSA SPAZZOLINI INTERNO CABINA



POSA TAPPETINO ZONA PEDALI



POSA TUBO RITONO RISCALDAMENTO



POSA TUBO MANDATA RISCALDAMENTO

COLLEGAMENTO ELETTRICO sottocofano :

Per poter spegnere l' impianto elettrico della cabina CONTEMPORANEAMENTE con la macchina è necessario collegare:

Diamo in dotazione tutto il necessario.

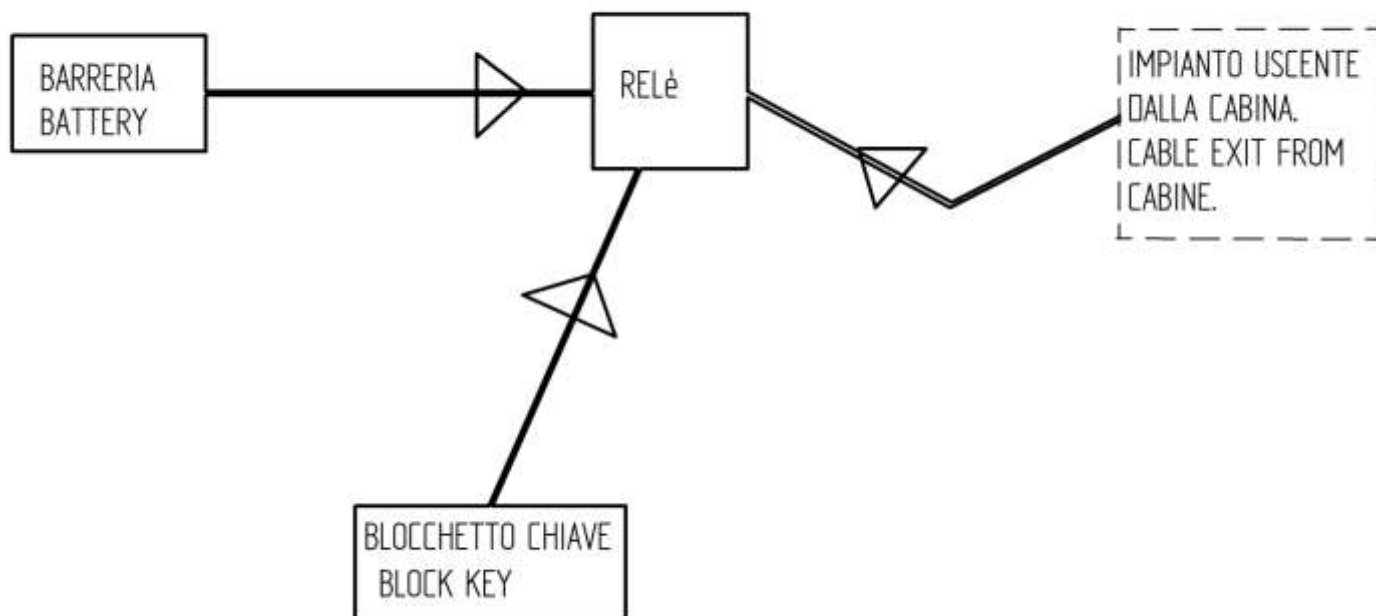

Alla fine di tutto accendere il motore e farlo scaldare (minimo 5 min.). Una volta in temperatura spegnere e aspettare almeno 10 min. che si raffreddi. A questo punto eseguire rabbocco di acqua nel radiatore.



PARTI DI RICAMBIO

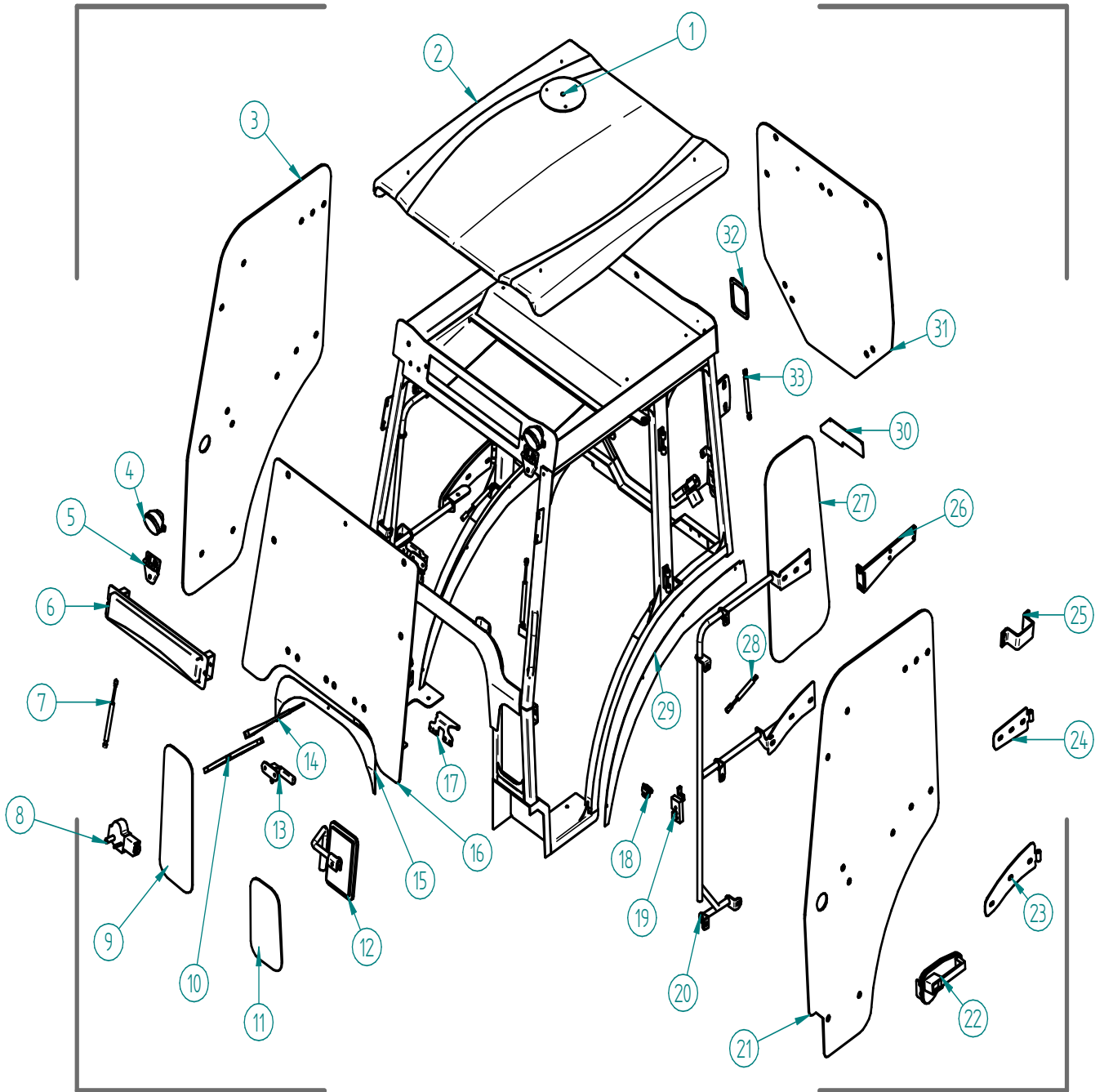

ELENCO COMPONENTI - TLE 3400

N°	QT	DESCRIZIONE	CODICE
1	1	STAFFA PORTA LAMPEGGIANTE PIATTA	AG1941080510
2	1	TETTO ABS	AG6061050310
3	1	CRISTALLO PORTA DX	AG5102030000
4	2	FARO DA LAVORO	XX0282190205
5	4	CERNIERA NYLON COMPLETA PER CRISTALLI	XX0299190094
6	1	PORTA FILTRO	AG1791056510
7	2	AMMORTIZZATORE CRISTALLO ANTERIORE	XX0296190190
8	1	MOTORINO TERGICRISTALLI 90° 12 VOLT	XX0292190454
9	1	CRISTALLO OBLO' FRONTALE DX	AG5102020000
10	1	SPAZZOLA TERGICRISTALLO	XX0292190070
11	1	CRISTALLO OBLO' FRONTALE SX	AG5102021000
12	1	SPECCHIO RETROVISORE SX	XX0293190184
13	2+2	MANIGLIA CHIUSURA CRIST. DX + SX	XX0290290144-XX0290290114
14	1	ASTA TERGICRISTALLO	XX0292190540
15	1	CHIUSURA GIROCOFANO	AG5124010500
16	1	CRISTALLO ANTERIORE APRIBILE	AG5102010000
17	2	STAFFA PORTA FARO/FRECCIA	AG6021060500
18	2	RISCONTRO SERRATURA	XX0295190070
19	1+1	SERRATURA DX - SX	XX0290290624-XX0290290614
20	1+1	MANIGLIONE DX-SX	AG5101058500-AG5101059500
21	1	CRISTALLO PORTA SX	AG5102031000
22	2	MANIGLIA PULSANTE COMPLETA	XX0290290544
23	1+1	CERNIERA INFERIORE DX-SX	AG1771054500-AG1771055500
24	2	CERNIERA SUPERIORE	AG1771053500
25	1+1	CAVALLOTTO POSTERIORE DX-SX	AG5121126500-AG5121127500
26	1+1	STAFFA POSTERIORE DX-SX	AG5121052500-AG5121053500
27	2	CRISTALLO FINESTRINO FISSO	AG5102049000
28	2	AMMORTIZZATORE PORTA	XX0296190140
29	2	CHIUSURA PARAFANGO	AG5124041500
30	2	CHIUSURA POSTERIORE	AG5124042500
31	1	CRISTALLO POSTERIORE APRIBILE	AG5102043000
32	1	CHIUSURA PASSACAVI	AG5061026500
33	2	AMMORTIZZATORE CRISTALLO POSTERIORE	XX0296190130

AGRITAL s.r.l.

Via Leonardo Da Vinci, 20
Arzago d'Adda (BG)

-ITALIA-

tel. 0363.87633

fax. 0363.87355

www.agrital.com

E-Mail : agrital@agrital.com